

Träger des Pflegestützpunktes:



HANSEATISCHE KRAKENKASSE

WEITER-
ENTWICKLUNG

Impulsgeber zur
Entwicklung
neuer, wohnort-
naher Versor-
gungskonzepte

Wir
verbinden...

BERATUNG

Für alle Rat-und
Hilfesuchenden,
unabhängige
Beratung zu
allen Fragen im
Vor- und Umfeld
der Pflege.

VERNETZUNG
UND
KOORDINATION

Enge Zusammen-
arbeit mit Trägern
von Hilfs-und
Unterstützungs-
angeboten.

UNSERE GRUNDSÄTZE

- Unabhängige und kostenfreie Beratung
- Achtung der Selbstbestimmung:
Die Entscheidung trifft der Ratsuchende
- Wahrung der Schweigepflicht
- Anbindung an den Landkreis gewährleistet die erforderliche Trägerneutralität
- Vernetzung und Koordination aller in Betracht kommenden Hilfs- und Unterstützungsangebote

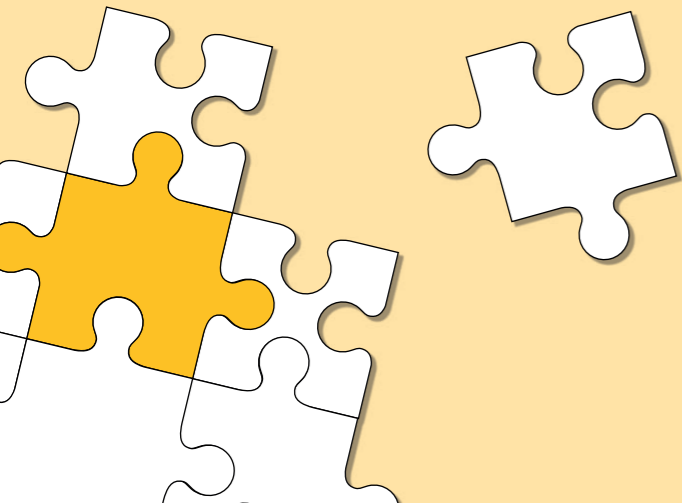

INFORMATION UND BERATUNG

- Der Pflegestützpunkt ist zu den üblichen Öffnungszeiten der Landkreisverwaltung telefonisch erreichbar.
- Die persönliche Beratung kann im Pflegestützpunkt stattfinden. Termine sind auch vor Ort möglich.

ANLAUFSTELLEN UND KONTAKT

Pflegestützpunkt Ostalbkreis: **Landratsamt Aalen**
Stuttgarterstr. 41
73430 Aalen
Telefon: 07361 503-1820
E-Mail: pflugestuetzpunkt@ostalbkreis.de

Landratsamt Schwäbisch Gmünd
Haußmannstr. 29
73525 Schwäbisch Gmünd
Telefon: 07171 32-4403
E-Mail: pflugestuetzpunkt@ostalbkreis.de

Landratsamt Ellwangen
Rindelbacher Str. 2
73479 Ellwangen
Telefon: 07361 503-1820
E-Mail: pflugestuetzpunkt@ostalbkreis.de

www.pflugestuetzpunkt.ostalbkreis.de

UNSERE AUFGABEN

Beratung: Der Pflegestützpunkt zeigt mit neutraler Information das umfangreiche Angebot der Leistungen im Vor- und Umfeld der Pflege („Wegweiserfunktion“).

Der Pflegestützpunkt lotst durch die Angebotsvielfalt und leistet Hilfe zur Selbsthilfe.

Vernetzung und Koordination: Zusammenarbeit mit allen Trägern von Hilfs- und Unterstützungsangeboten.

Weiterentwicklung: Der Pflegestützpunkt ist Impulsgeber zur Entwicklung neuer, wohnortnaher Versorgungskonzepte.

